

tipologia	trilocale
superficie	60mq
bagni	1
piano	primo
camino/stufa	si
balcone/terrazza	si
box	si
ascensore	si
giardino	no
arredo	si
classe energetica	

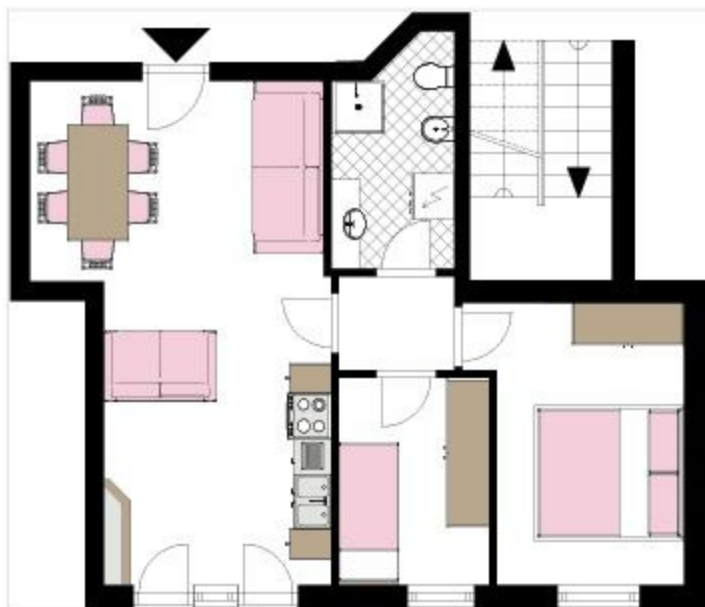

Splendido edificio situato nell'antico borgo di Villa Dalegno a 1500 m dal centro di Ponte di Legno. L'appartamento è situato al piano primo della struttura con un grazioso balcone, l'edificio gode di una vista impagabile sull'intero comprensorio sciistico di Ponte di Legno e Temù. Composto da un ampio soggiorno con grandi vetrate, finiture di particolare pregio, un caminetto rifinito in pietra e legno antico, una camera matrimoniale, cameretta e ampio bagno. Nel suo complesso è di 60.00 m². La struttura è servita da vano ascensore, due piani di box coperti, posti auto all'aperto e impianto funzionante tramite teleriscaldamento.

la tua casa...